v i v a

widmer

Cicli e moto · 6616 Losone · Tel. 093 35 40 35

v e s p a

Vespa Cosa 125

40 ANNI!

VESPA - CLUB DI SVIZZERA

LOCARNO

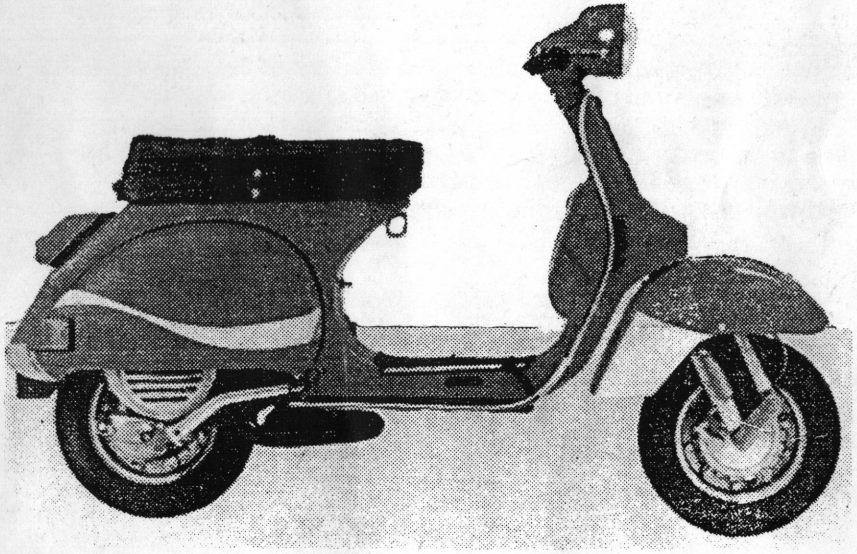

1950-1990

Programma del quarantesimo
Sabato, 24 novembre 1990

Ore 18.30	*Assemblea generale dei soci*
Ore 20.00	*Cena Sociale del 40.mo*
Fino alle 01.00	*Serata famigliare con il cabarettista e musicista Mario Saglietti e una giovane e simpatica rivelazione canora. Animerà la serata il socio Mario Falconi.*

	1 L	E	3 . . .	E
2 M	. . .	R	I	O

ORR.: 1 Tit. Pizzeria Sold
2 Att. Cin. Rad. e T.V.

VERT.: 1 Maggiore nelle sinfonie
3 Contenitori senza il bau

Mitic
Copyright 90

Saluto del Sindaco
40.mo Vespa Club

Il Vespa Club di Locarno festeggia i 40 anni dalla sua fondazione, avvenuta in quegli anni dopo la seconda guerra mondiale, quando questo tipo di scooter cominciò ad avere quel successo che lo portò, in poco tempo, a essere uno dei principali protagonisti della circolazione stradale, rendendo in pari tempo un grande servizio, soprattutto a quelle classi sociali che non potevano permettersi l'acquisto di un'automobile.

Oggi i tempi sono mutati, la vettura non manca praticamente più in nessuna famiglia: è giusto però constatare che l'utilità della Vespa non è venuta meno. Lo scooter infatti, soprattutto per la circolazione cittadina, è un veicolo molto pratico, maneggevole e facile da posteggiare.

I membri del Vespa Club vanno però sicuramente al di là del lato utilitaristico della loro motoleggera: di questa hanno fatto un oggetto privilegiato del tempo libero, e un mezzo per escursioni che, anche da un profilo ecologico, possono essere positivamente considerate. D'altro canto, se una società può festeggiare 40 anni di vita, ciò significa evidentemente che essa ha uno scopo preciso e ancora attuale, e può quindi a buon diritto occupare il suo posto nel nostro contesto sociale.

Vadano perciò al Vespa Club di Locarno, a nome dell'autorità comunale e della cittadinanza, i miei più fervidi auguri.

Il Sindaco:

Avv. Diego Scacchi

SOSTENITORE

BOATO & FRANCONI S.A.
Via Cittadella 15
CH-6600 LOCARNO
Switzerland

COMESTIBLES ZARO

TEL. 093 31 43 43
FAX 093 31 64 93
Telex 84 61 79 ZARO CH

PESCI - POLLERIA - SELVAGGINA - CROSTACEI
IMPORT - EXPORT

macelleria
equina
campagna

Adriano Formenti

6600 Locarno
Negozio: Via Varenna 46
Tel. 093 / 31 61 91

SOSTENITORE

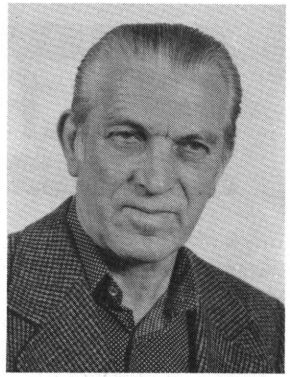

Saluto del Presidente

Da quando, quasi trent'anni or sono, mi è stata affidata la conduzione del Vespa-Club Locarno fino a quell'epoca presieduto dal mio predecessore e amico Aurelio Cristina ho potuto seguire in prima persona la vita di questo sodalizio regionale del Locarnese.

Oggi, una volta di più, tocca a me l'onore di salutare i soci, collaboratori, benefattori, simpatizzanti e rappresentanti delle Autorità, con il più cordiale «Benvenuti» per festeggiare insieme il giubileo dei ***40 anni del Vespa-Club Locarno.***

Voglio qui ricordare tutti quanti che sull'arco di questi lunghi anni hanno voluto contribuire in qualche modo a tenere in vita il nostro Club.

Elencarli singolarmente in queste poche righe sarebbe opera ardua e comporterebbe il rischio di omettere qualcuno.

Ritirandomi oggi dalla presidenza, rinnovo a tutti il mio più cordiale e sentito ringraziamento e a coloro che porteranno avanti il nome del Vespa-Club Locarno porgo i migliori auguri per il raggiungimento di tanti ulteriori e ambiti traguardi.

Roberto Marconi

ROLF KASPER SA

- ROLLADEN
- LAMELLE
- TENDE DA SOLE
- PORTE GARAGES
- AUTOMATISMI PER PORTE
- SERVIZIO RIPARAZIONI

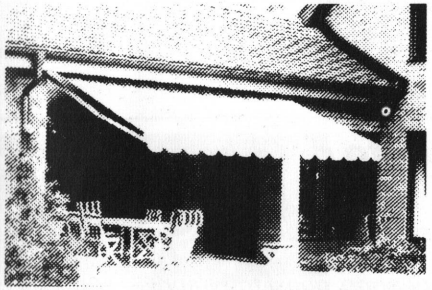

6600 LOCARNO Via S. Balestra 13
Tel. 093 31 85 59

La Vespa punge ancora!
Eviterai le file, il parcheggio è gratis e la città diventa un piacere!

600 agenti
ROLLAG AG, 8957 Spreitenbach, Tel. 056/701230

TRATTORIA
RISTORANTE
PIZZERIA

Campagna

DA ERNESTO
Via Castelrotto, 16
Vicino Ospedale
CH 6600 LOCARNO
Tel. (093) 31 99 47

La nostra vita

Quando, nei primi anni del secondo dopoguerra, le industrie iniziavano a funzionare per il ricupero dell'economia civile, nelle Officine Piaggio in Italia nacque quel famoso mezzo di trasporto individuale che, per le sue caratteristiche tecniche ed estetiche fece furore: lo scooter dal nome VESPA.

Parallelamente alla sua strepitosa diffusione in Italia e poi su tutto il continente europeo, nacquero dei clubs che, oltre a riunire i proprietari di questo nuovo veicolo, miravano a dar man forte a questo scooter per farlo meglio conoscere nel mondo intero, ma anche per molteplici attività connesse.

Così, anche in Svizzera si assistette ad una fioritura di sodalizi locali e regionali, tra cui anche quelli della Svizzera italiana.

Nel 1950 si assiste anche a Locarno alla fondazione di un VESPA-CLUB, probabilmente anche nella scia della prima manifestazione a livello europeo che si è svolta nel nostro paese, a Zurigo.

Vent'anni più tardi, nel 1970 l'onore di organizzare ed ospitare questa manifestazione è toccata al VESPA-CLUB LOCARNO. Tra i più anziani dei nostri soci è ancora oggi vivo il ricordo di quelle magnifiche giornate.

Ancora a distanza di un altro ventennio, l'Eurovespa è approdata in Svizzera, a fine giugno di quest'anno ma dall'estremità opposta, a Kreuzlingen, dove i Vespisti Locarnesi non hanno voluto mancare di essere presenti con un ragguardevole numero di partecipanti.

D'una parte, con il passare degli anni del «boom», è continuato l'aumento del numero di soci. D'altra parte però, dopo un lungo periodo di attività quasi prettamente agonistiche, sembra seguire un certo ristagno nell'interesse di far parte del sodalizio con lo scooter proprio.

Occorre però aggiungere subito e con soddisfazione che da qualche tempo in qua si denota una sensibile ripresa, specialmente nella gioventù.

Evidentemente la vita sociale di un Vespista -motorizzato o non- non si esaurisce qui.

Oltre ai tradizionali appuntamenti primaverili e autunnali, da molti anni il VESPA-CLUB LOCARNO organizza escursioni e raduni cantonali a turno con il Vespa-Club Chiasso.

Da rilevare infine l'ormai consolidata collaborazione con i Velo-Clubs e altri Enti della regione per i servizi di segnaletica in occasione di manifestazioni sportive da loro organizzate:

- *Giro del Lago (Velo-Club Brissago)*
- *Gran Premio Città di Locarno (Velo-Club Locarno)*
- *Gran Premio in salita (V. Onsernone) (Velo-Club Locarno)*
- *Triathlon Locarno (Ufficio Sport della Città e Velo-Club Locarno) (parte ciclistica)*
- *Gran Premio Anzolin in V. Maggia (Velo-Club Locarno)*

L'anno scorso si è pensato bene e utile inserire una novità, proprio perchè un'opiniore diffusa in molte regioni non solo elvetiche ha indotto anche noi a rispettare il più possibile pressanti esigenze ecologiche.

Così abbiamo proposto un'alternativa valida con una gara sociale di bocce con un buon successo di partecipazione e che si è ripetuta anche quest'anno.

Non dimentichiamo, infatti, che nelle nostre file militano anche diversi appassionati di varie altre attività per il tempo libero.

C'è da prevedere che in un futuro non troppo lontano si svolgeranno magari anche delle competizioni di Vespisti-calciatori, -giardinieri, -cuochi, nuotatori e così via.

Ma torniamo ancora un po' indietro dopo questa parentesi futuristica e lasciamo la parola alle immagini che ci sono state messe a disposizione per ricordare alcune tappe significative sulla lunga strada del VESPA-CLUB LOCARNO, una coriandola che non potrà evidentemente tralasciare di comprendere dei momenti particolarmente felici.

1 + 2	due epoche a confronto	10	Gymkhana al Bosco Isolino
3 + 4		11 + 12	Raduno cantonale a Losone
5 + 6	Locarno CH + Locarno I (Val Sesia)	13	Castagnata alla Rovagina
		14	Premiazione a Kreuzlingen
7	Cardada	15	Don Carlo De Vecchi
8	St-Aubin	16	Gara di bocce a Maggia 1990
9	Raduno S. Gottardo	17	Aria di festa

1

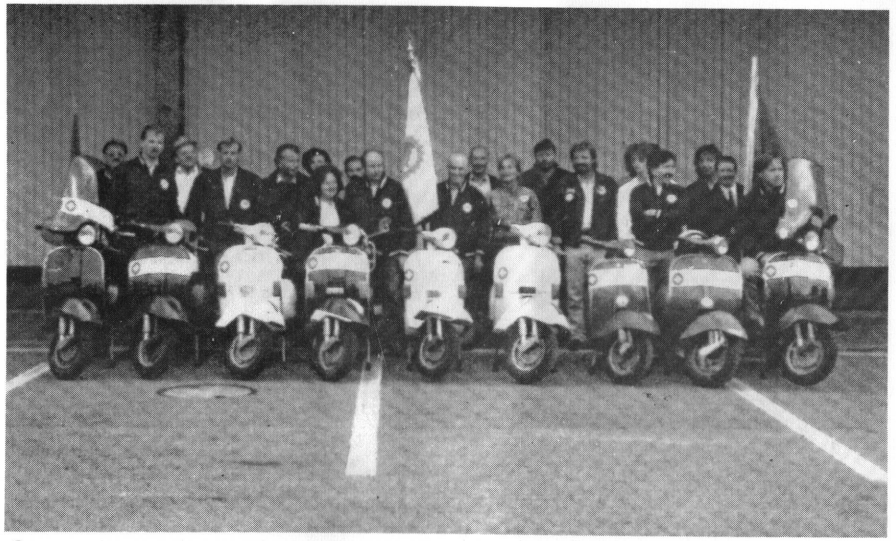

2

EDOARDO GUERINI

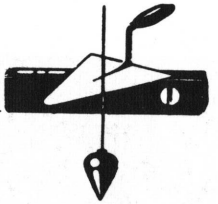

6616 LOSONE
Via ai Ciossi 17 - San Lorenzo
Tel. 093 35 36 87
Banca Raiffeisen Losone

IMPRESA COSTRUZIONI

Associazione Nazionale Combattenti e Reduci Italiani

A.N.C.R.I.

Sez. di Locarno

SOSTENITORE

Ristorante Locarnese

v. Bossi 1
6600 Locarno
prop. C. Dirren
tel. 093/31 39 30

aperto tutto l'anno

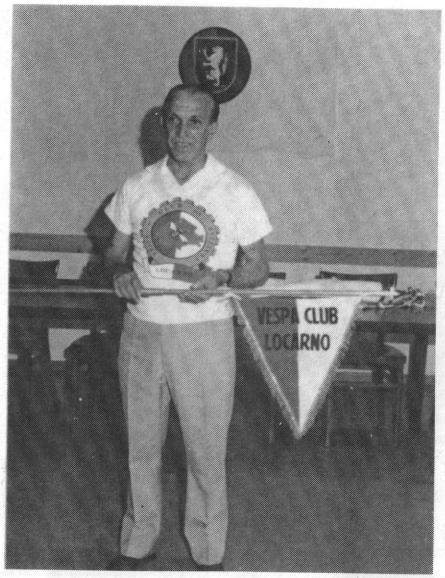
VESPA CLUB
LOCARNO

3

4

Locarno Svizzera
saluta
Locarno Italiana

5

6

Fart

FERROVIE
AUTOLINEE
REGIONALI
TICINESI

LOCARNO

Telefono 093/314857

AUTOCENTRO
Leoni s.a.
LOCARNO
RIAZZINO
ASCONA

ANTONIO MARCONI

BRUCIATORI A OLIO
RISCALDAMENTI CENTRALI

6600 Locarno
Via San Jorio 22
Tel. 093 31 58 97
(giorno e notte)

Giancarlo Genardini Losone
telefono 093 35 44 66

rolladen in alluminio
rolladen in legno
lamelle alla veneziana
lamelle verticali
tende da sole
porte a soffietto

SOSTENITORE

7

8

9

10

Sede sociale del Club

Specialità: Galletto del nonno
Fondue chinoise

Via Varenna 1
6600 LOCARNO
Tel. 093 31 25 82
Fax 093 31 28 60

HOTEL-RISTORANTE
VALLEMAGGIA

Garage Marcel Bonjour

Via Mezzana, 7
6616 LOSONE
☎ 35 40 58

RISTORANTE STELLA D'ITALIA

Via Mantegazza
LOCARNO

Sala per riunioni e banchetti

Gerenza Famiglia Pollini

11

12

IMPRESA
DI PITTURA

losa senn
Dipl. Fed.

6616 LOSONE
Tel. 093 35 48 31

Osteria Borghese
Locarno

Da Emilio

Via Borghese A/20
tel. 31 14 59

13

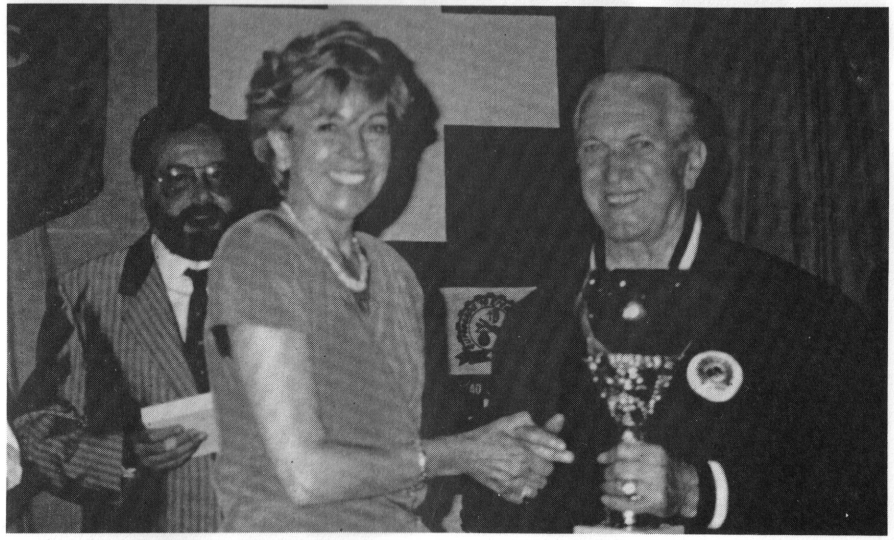

14

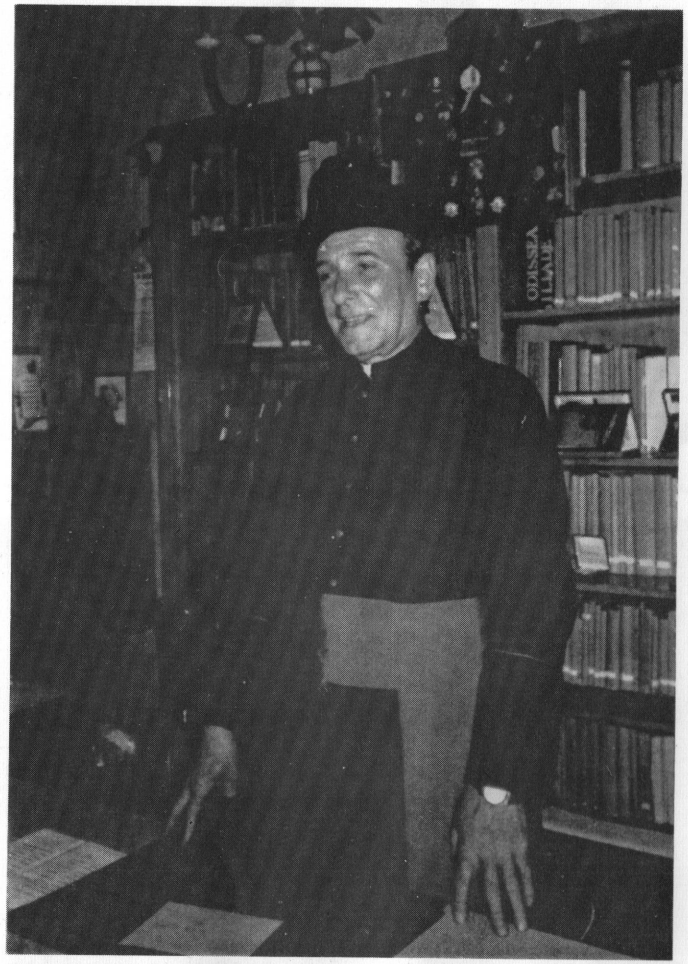

Mons. Don Carlo De Vecchi

16

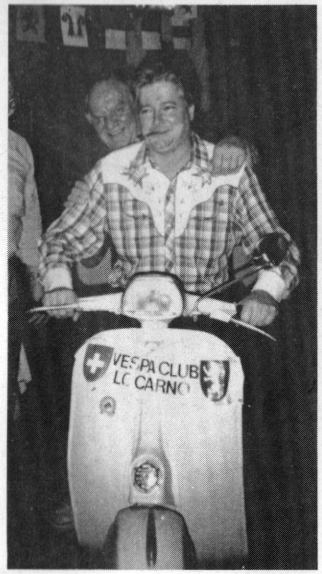

17